



Ευρωπαϊκή Ένωση
Ευρωπαϊκό Ταμείο
Θάλασσας και Αλιείας



Ε.Π. ΑΛΙΕΙΑΣ ΚΑΙ ΘΑΛΑΣΣΑΣ
2014 - 2020



ΕΣΠΑ
2021-2027
Βιώσιμη Ανάπτυξη για Όλους
Partnership Agreement
2021-2027

Ε.Π. «Αλιείας, Υδατοκαλλιέργειας & Θάλασσας 2021-2027» Πρόσκληση Κωδ. 1.1.1/0/μ & ΟΠΣ ΕΣΠΑ 7593

ΠΡΑΞΗ: «ΑΛΙΕΥΤΙΚΟ ΚΑΤΑΦΥΓΙΟ ΝΕΑΣ ΚΡΗΝΗΣ» ΔΗΜΟΥ
ΚΑΛΑΜΑΡΙΑΣ

ΠΡΟΫΠΟΛΟΓΙΣΜΟΣ: 7.991.102,08€ με ΦΠΑ

ΚΥΡΙΟΣ ΤΟΥ ΕΡΓΟΥ: ΔΗΜΟΣ ΚΑΛΑΜΑΡΙΑΣ

ΦΟΡΕΑΣ ΥΛΟΠΟΙΗΣΗΣ: ΠΕΡΙΦΕΡΕΙΑ ΚΕΝΤΡΙΚΗΣ ΜΑΚΕΔΟΝΙΑΣ

Υποέργα:

1. Κατασκευή Αλιευτικού Καταφυγίου Νέας Κρήνης Δήμου Καλαμαριάς
2. Αρχαιολογικές εργασίες χερσαίου χώρου
3. Αρχαιολογικές εργασίες θαλάσσιου χώρου
4. Φωτοσήμανση Αλιευτικού Καταφυγίου
5. Υπηρεσίες Τεχνικού Συμβούλου
6. Προμήθεια Αντιρρυπαντικού Εξοπλισμού
7. Σύνδεση με δίκτυο ΔΕΔΔΗΕ
8. Σύνδεση με δίκτυο ΕΥΑΘ-Υδρευση
9. Υπηρεσίες έρευνας προσδιορισμού ποιότητας και τρόπου διάθεσης βυθοκορημάτων Αλιευτικού Καταφυγίου

Κύριος Στόχος της Πράξης: Προώθηση της περιβαλλοντικά βιώσιμης αποδοτικής ως προς τη χρήση των πόρων, καινοτόμου, ανταγωνιστικής και βασιζόμενης στη γνώση αλιείας, που υποστηρίζεται από το Πρόγραμμα «Αλιεία, Υδατοκαλλιέργεια και Θάλασσα 2021-2027»

Ειδικός Στόχος της Πράξης: Αύξηση της Ανταγωνιστικότητας και της βιωσιμότητας των αλιευτικών επιχειρήσεων, συμπεριλαμβανομένων των παράκτιων στόλων μικρής κλίμακας και βελτίωση της ασφάλειας ή των συνθηκών εργασίας.

Υποέργο 1: Κατασκευή Αλιευτικού Καταφυγίου Νέας Κρήνης Δήμου Καλαμαριάς

Το Υποέργο «Κατασκευή Αλιευτικού Καταφυγίου Νέας Κρήνης Δήμου Καλαμαριάς» αφορά την κατασκευή και λειτουργία Αλιευτικού Καταφυγίου στην παράκτια ζώνη του Δήμου Καλαμαριάς, σε συνέχεια της νομίμως υφιστάμενης επιχωμάτωσης που πραγματοποιήθηκε για το σκοπό αυτό το 1996 κατά την κατασκευή του Μεγάλου Μουσικής Θεσσαλονίκης.

Στις εγκαταστάσεις του Αλιευτικού Καταφυγίου περιλαμβάνονται και οι εγκαταστάσεις Περιβάλλοντος

Χώρου και το κτίριο Η/Μ χώρων (πυροσβεστικού, πιεστικού ύδρευσης και δεξαμενών νερών).

Το Έργο αποτελείται από τα ακόλουθα:

- Ένα προσήνεμο μώλο (κυματοθραύστη), μήκους 279,00m.
- Δύο υπήνεμους μώλους, εγκάρσια προς την ακτή, μοναδιαίου μήκους 155,00m.
- Εσωτερικά κρηπιδώματα εγκιβωτισμού της δημιουργούμενης χερσαίας ζώνης, συνολικού μήκους ~152,00m.
- Χερσαία ζώνη, που περιλαμβάνει έργα εξυπηρέτησης αναγκών του Αλιευτικού Καταφυγίου, ήτοι:
 - ✓ Δίκτυο ύδρευσης.
 - ✓ Δίκτυο πυροπροστασίας.
 - ✓ Ηλεκτροφωτισμό – Ηλεκτρική εγκατάσταση.
 - ✓ Δεξαμενές ειδικών αποβλήτων.

Το Αλιευτικό Καταφύγιο μελετήθηκε προκειμένου να ανταποκρίνεται στον υφιστάμενο αριθμό των εξυπηρετούμενων Αλιευτικών Σκαφών, ήτοι ογδόντα τρία (83) σκάφη τόσο Μέσης Αλιείας (τράτες, γρι-γρι) όσο και Παράκτιας Αλιείας, της περιοχής Καλαμαριάς.

Η υδροδότηση του Αλιευτικού Καταφυγίου θα παρέχεται από το δίκτυο ύδρευσης της ΕΥΑΘ.

Για τη Χερσαία Ζώνη, που φιλοξενεί τις εγκαταστάσεις για την εξυπηρέτηση των αναγκών του Αλιευτικού Καταφυγίου, μελετήθηκε κατά την διάρκεια κατασκευής του έργου η αντιπλημμυρική της προστασία με εργασίες που αφορούν τη διαμόρφωση του εδάφους με κατάλληλες κλίσεις και υλικά καθώς και την ενίσχυση της υπάρχουσας φυσικής βλάστησης για αύξηση της απορροής των όμβριων υδάτων.

Για την κατασκευή του Αλιευτικού Καταφυγίου (Υποέργο 1) έχει υπογραφεί σύμβαση, μετά από την προκήρυξη Ανοικτού Δημόσιου Διαγωνισμού μέσω ΕΣΗΔΗΣ, με τον οικονομικό φορέα «ΤΕΚΑΛ ΑΕ» στις 02 Νοεμβρίου 2023 ενώ στις 12 Φεβρουαρίου 2026 υπογράφηκε και η Συμπληρωματική Σύμβαση για τις εργασίες της Χερσαίας Ζώνης, συνολικής δαπάνης 7.690.000,01 συμπεριλαμβανομένου ΦΠΑ 24%.

Συνολική Διάρκειας Πράξης: 36 μήνες

Τα υπόλοιπα Υποέργα είναι υποστηρικτικά του Υποέργου 1 και η υλοποίησή τους σύμφωνα με την Εθνική Νομοθεσία και το Ν. 4412/2016 διασφαλίζουν την πλήρη και αξιόπιστη λειτουργικότητα της λιμενικής υποδομής.

Στην Εικόνα 1 παρουσιάζεται η Οριζοντιογραφία των Έργων με μια λεπτομερή ανάλυση των χαρακτηριστικών του.

Στις υπόλοιπες εικόνες εμφανίζεται η πορεία των εργασιών έως σήμερα.

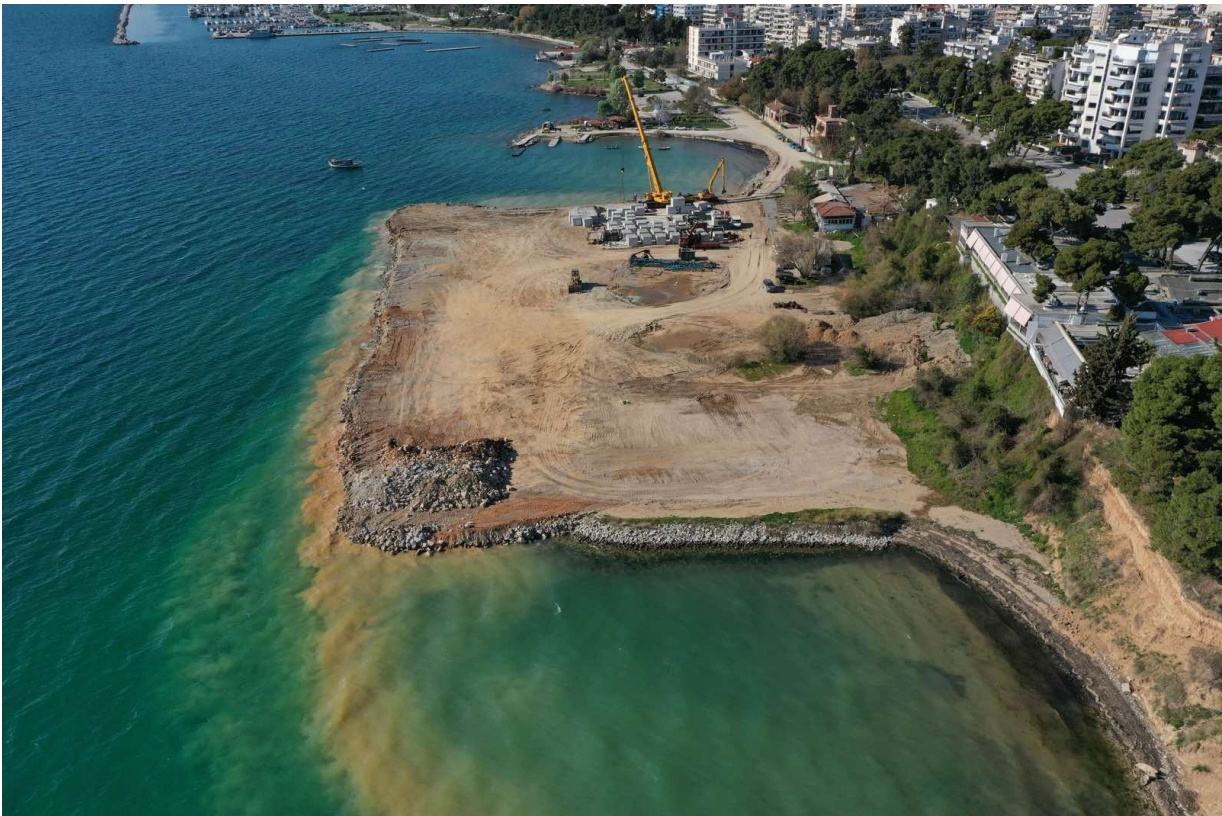

Εικόνα 3. Αρχή Εργασιών – Κατασκευής Τεχνητών Ογκολίθων

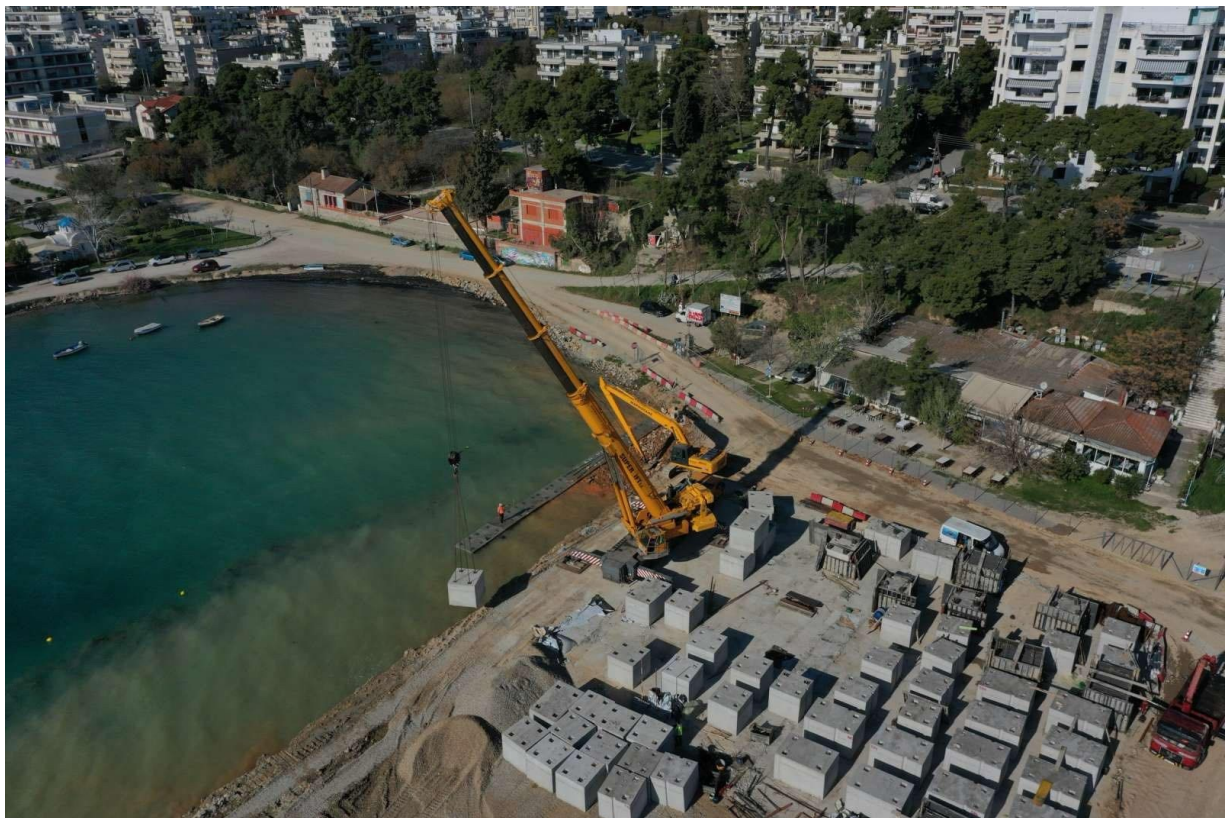

Εικόνα 4. Τοποθέτηση Τεχνητών Ογκολίθων με γερανό και δύτη



Εικόνα 5. Κατασκευή κυματοθραύστη